



House Check VZW - Erkend keuringsorganisme
 Marktplein 1/3, 1740 Ternat
 Tel: 02 582 62 32
 Email: info@housecheck.be
 BTW BE0681.840.318



710 - INSP
 ISO/IEC 17020
 Origineel verslag

Controlebezoek - Periodiek [Hfst 6.5]

Niet conform

Inspecteur: Tom Van Kerckhove

Verslagnummer:
 32/19022025/43799/47162/1

Algemeen

Inspectie adres: Londerzeelsesteenweg 4, 1861 Meise (België)
 De fundering dateert van: Na 1 oktober 1981
 Type: Controlebezoek - Periodiek [Hfst 6.5]

Datum van de keuring: 19/02/2025
 Eigenaar: Daniël Van Hoeck
 Type lokalen: Huis



Afwijking: Huishoudelijke installatie oud AREI [Afd 8.2.2]

Elektrische installatie

Netbeheer: Sibelgas
 Nominale spanning: 230V - AC
 Type netsysteem: TT
 Nominale stroom aansluitbeveiliging: 50A
 Voedingskabel hoofdbord: XVB 4 x 10 mm2
 Type aarding: Aardingslus
 Staat van vast of vast opgesteld elektrisch materieel: Ok

EAN: -
 Teller nr: 12809134
 Dagindex: 66606
 Nachtindex: 42459
 Aardingsweerstand: 4,77 ohm(mli)
 Minimale isolatieweerstand: 0,15 MΩ

Aantal borden: 2
 Aantal kringen: 21+1
 Rechtstreekse aanraking: Ok
 Onrechtstreekse aanraking: Niet ok
 Controle van de foutlussen: Ok

Continuïteit van de beschermingsgeleiders van de contactdozen: Ok

Continuïteit van de vaste, vast opgestelde of verplaatsbare toestellen met vaste standplaats staat van vast of vast opgesteld van de klasse I: Ok

Controle van de vaste, vast opgestelde of verplaatsbaren toestellen met verplaatsbare toestellen met vaste standplaats van de klasse I: Ok

Beveiligingen

Type	Automaat	Automaat	Automaat	Automaat	Automaat	Zekering
Aantal	12	4	3	1	1	2
Nominale stroom (A)	20	16	25	32	50	16
Aantal polen	2	2	2	2	2	1
Curve	C	C	C	C	C	
Sectie(mm2)	2.5	1.5	4	6	10	
Controle	Ok	Ok	Ok	Ok	Ok	Niet ok

Differentieelstroombeschermingsinrichting

mA	300	30
Nominale stroom (A)	63	63
I2t	3000A	3000A-22,5kA2s
Type	a	a
Beveiligde kringen	Alg	6
Controle	Ok	Ok

Besluit

De elektrische installatie voldoet niet aan de voorschriften van boek 1 van het KB 08/09/2019 inzake de installaties op laagspanning en zeer lage spanning. Het nieuwe controlebezoek moet door hetzelfde keuringsorganisme worden uitgevoerd voor 19/02/2026. De werken, nodig om de inbreuken te doen verdwijnen die opgemerkt werden tijdens het plaatsbezoek, moeten zonder vertraging uitgevoerd worden en alle maatregelen getroffen worden opdat de in inbreuk zijnde installatie, indien zij in dienst blijft, geen gevaar vormt voor de personen of goederen.

Handtekening klant

Handtekening inspecteur



House Check VZW - Erkend keuringsorganisme
Marktplein 1/3, 1740 Ternat
Tel: 02 582 62 32
Email: info@housecheck.be
BTW BE0681.840.318



710 - INSP
ISO/IEC 17020
Origineel verslag

Inbreuken

- De continuïteit van de PE, de stationaire toestellen klasse 1 en/of de equipotentiale verbindingen is niet verwezenlijkt. - oAfd 4.2.4.3
Extra opmerking: Oa hoofdequipotentiaalen
- Het verdeelbord is onvoldoende gemarkeerd. Individuele markering, voedingsspanning en/of gevarendriehoek ontbreken. - oAfd 3.1.3.3; Afd 9.4.1
- Het eendraadsschema en situatieplan zijn niet aanwezig. - oAfd 3.1.2.1
- De isolatieweerstand van de installatie is onvoldoende. - oAfd 6.4.5.1
Extra opmerking: Middelste rij 1ste automaat van links
- De houders van de penautomaten zijn niet uitgerust met een kaliberstuk. - oAfd 5.3.5.5.a
- De sectie van de hoofdbeschermingsgeleider naar het bord is te klein. - oAfd. 5.4.3.2
- meer dan 2 geleiders per aansluitklem van een automaat

Opmerkingen

- De schema's zijn niet aanwezig of niet correct. Wij kunnen niet uitsluiten dat er geen nieuwe inbreuken zullen zijn bij het voorleggen van de (nieuwe) schema's.
- De fotovoltaïsche panelen zijn niet gekeurd op vraag van de klant.
Extra opmerking: Alsook de laadpaal
- De woning is bemeubeld. Het kan zijn dat niet alle onderdelen gecontroleerd zijn.
- Door gevolg te geven aan de hoger vermelde inbreuken, is het mogelijk dat er bij een volgend onderzoek bijkomende inbreuken aan het licht komen.
- Keuring gebaseerd op verkregen info van eigenaar/verantwoordelijk installatie.
- Het is niet mogelijk het elektrisch bord te open, demonteren zonder het te beschadigen. Alles kon niet gekeurd worden.
Extra opmerking: Oa bord ketel

Raadgeving

Het verslag van het controlebezoek herinnert aan de volgende verplichtingen

De verplichting het verslag van het controlebezoek te bewaren in het dossier van de elektrische installatie.

In het dossier elke wijziging aan de elektrische installatie te vermelden.

De met het toezicht belaste ambtenaar van de Federale Overheidsdienst die Energie onder zijn bevoegdheid heeft onmiddellijk in te lichten over elk ongeluk aan personen overkomen en rechtstreeks of onrechtstreeks te wijten aan de aanwezigheid van elektriciteit.

Wanneer er inbreuken zijn vastgesteld tijdens het controlebezoek, een nieuw controlebezoek te doen verrichten door hetzelfde erkend organisme om na te gaan of na afloop van de termijn van één jaar de inbreuken verdwenen zijn. Indien tijdens dat tweede bezoek wordt vastgesteld dat er nog inbreuken overblijven, moet het erkend organisme een kopie van het verslag van het controlebezoek sturen naar de Algemene Directie Energie die belast is met het hoog toezicht op de huishoudelijke elektrische installaties.



House Check VZW - Erkend keuringsorganisme
Marktplein 1/3, 1740 Ternat
Tel: 02 582 62 32
Email: info@housecheck.be
BTW BE0681.840.318



710 - INSP
ISO/IEC 17020
Origineel verslag

Elektrisch bord

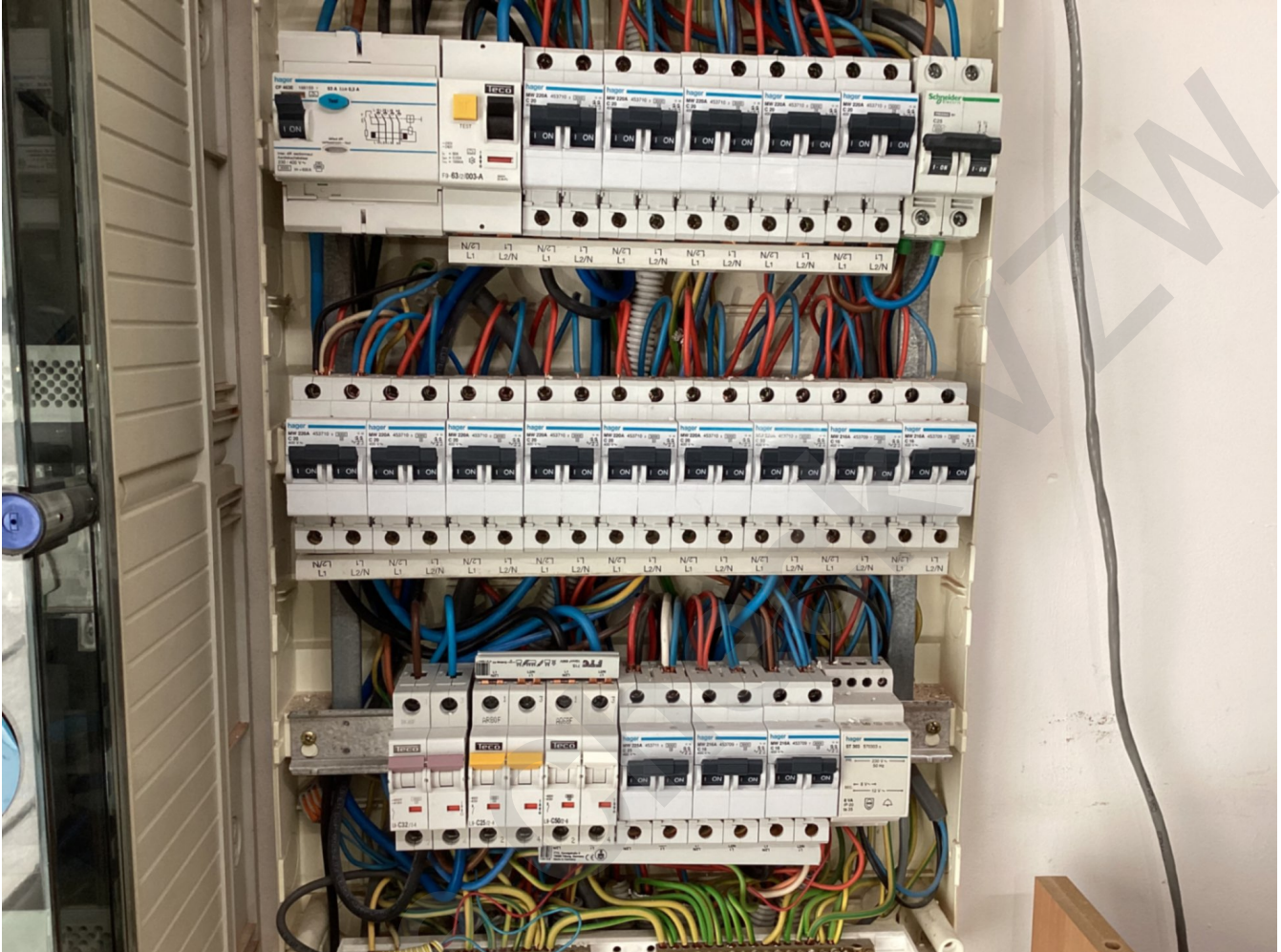



House Check VZW - Erkend keuringsorganisme
Marktplein 1/3, 1740 Ternat
Tel: 02 582 62 32
Email: info@housecheck.be
BTW BE0681.840.318



710 - INSP
ISO/IEC 17020
Origineel verslag

Metingen



House Check